>40 SITES INCONTOURNABLES EN DRÔME !

40 MUST-SEE SITES IN DRÔME !

DRÔME - C'EST MA NATURE

visitesendrome.fr

>viSITES EN DRÔME<
Les incontournables !

> visitesendrome.fr

Du chocolat, des oiseaux, des chaussures, des bonbons, un bateau à roue, des santons, des poissons tropicaux, des crocos, du nougat, un palais idéal, une gare, des musées, une marquise et trois châteaux, grottes… La Drôme a parfois des airs d'Inventaire à la Prévert. Reflet d'une diversité exceptionnelle de sites à découvrir et à visiter, ce guide des Incontournables constitue l'objet indispensable à emporter partout avec vous. De la Drôme des collines à la Provence, en passant par le Vercors, il va vous permettre d'aller à l'essentiel de ce qu'il faut voir, goûter, ressentir. Histoire, terroir, culture, nature... la Drôme est un concentré d'émotions et de saveurs dont il faut pleinement profiter.

> ***Chocolate, birds, shoes, sweets, a paddle steamer, santons, crocodiles, nougat, an ideal palace, a train station, museums, a marquess, castels, caves…*** *Drôme is like the "Inventaires" as described by the French poet Prévert. Reflecting from an exceptional diversity of places to discover, this guide of must sees in Drôme is an essential list that should be brought everywhere with you. From Drôme's hills to Provence, passing through Vercors, it will help you to get down to the basics of what you must see, taste, touch, smell and feel. Experience nature, adventure, terroir, remembrance, culture, and unusual activities… Drôme is an all in one! Full of emotions and spirits that you must enjoy.*

>40 SITES INCONTOURNABLES EN DRÔME !

41 MUST-SEE SITES IN DRÔME !

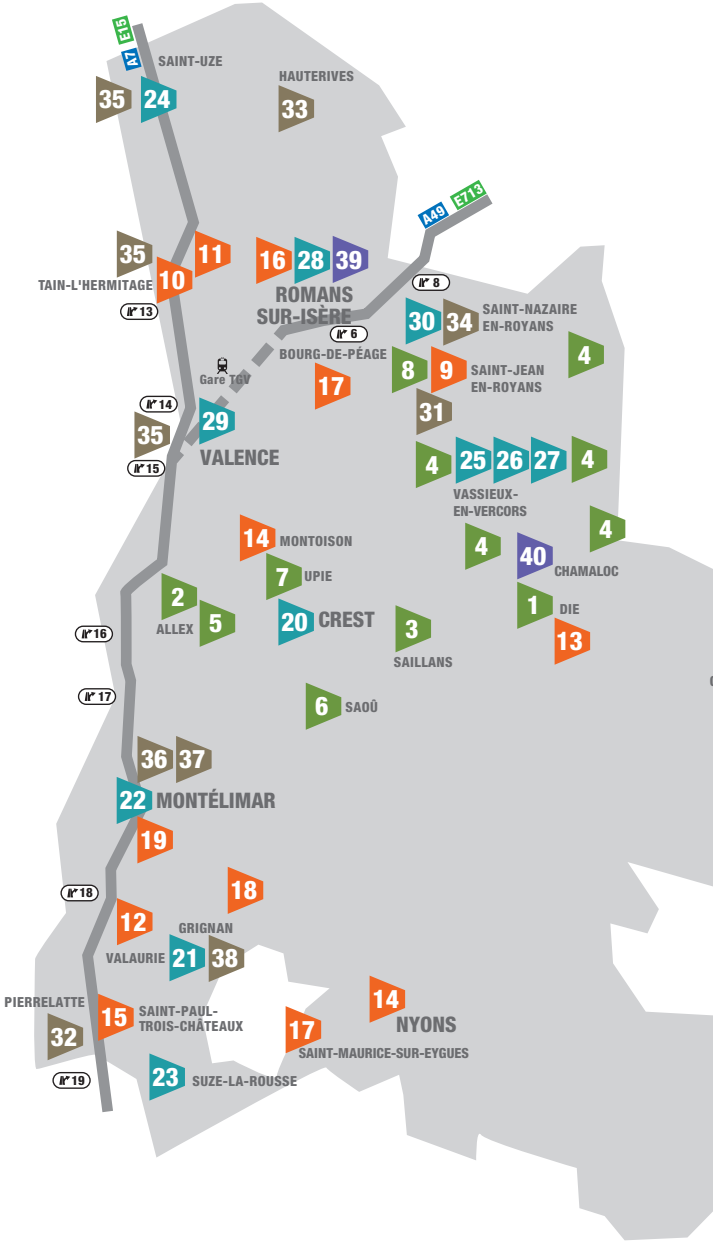

NATURE & AVENTURE *NATURE & ADVENTURE*

1 > DRÔME AVENTURE
2 > AQUARIUM DES TROPIQUES
3 > CANOË DRÔME
4 > LES STATIONS DE LA DRÔME
5 > GARE DES RAMIÈRES
6 > AUBERGE DES DAUPHINS
7 > LE ZOO D'UPIE
8 > L'ARBRE A FIL

GASTRONOMIE & TERROIR *FINE FOOD AND TERROIR*

9 > DISTILLERIE DU VERCORS
10 > LA CITÉ DU CHOCOLAT VALRHONA
11 > CAVE DE TAIN - TERRES DE SYRAH
12 > DOMAINE EYGUEBELLE
13 > MUSÉOBULLES JAILLANCE
14 > HUILERIE RICHARD
15 > MAISON DE LA TRUFFE ET DU TRICASTIN
16 > CITÉ DE LA RAVIOLE
17 > BISCUITERIE DE PROVENCE
18 > DOMAINE DE MONTINE
19 > NOUGAT LE CHAUDRON D'OR

PATRIMOINE & MÉMOIRE *HERITAGE AND REMEMBRANCE*

20 > TOUR DE CREST
21 > CHÂTEAU DE GRIGNAN
22 > CHÂTEAU DE MONTELIMAR
23 > CHÂTEAU DE SUZE LA ROUSSE
24 > MAISON DE LA CÉRAMIQUE
25 > MUSÉE DE LA PRÉHISTOIRE
26 > MÉMORIAL DE LA RÉSISTANCE
27 > MUSÉE DE LA RÉSISTANCE
28 > MUSÉE DE LA CHAUSSURE
29 > MUSÉE DE VALENCE ART & ARCHÉOLOGIE
30 > GROTTE DE THAÏS

LUS LA CROIX HAUTE 4

SINGULIER & INSOLITE *UNIQUE AND UNUSUAL*

31 > L''ARTSOLITE
32 > LA FERME AUX CROCODILES - RÉSERVE TROPICALE
33 > PALAIS IDÉAL DU FACTEUR CHEVAL
34 > BATEAU À ROUE
35 > LES CANOTIERS DU RHÔNE
36 > PALAIS DES BONBONS DU NOUGAT ET DES SOUVENIRS
37 > BADABOUM JEUX INDOOR
38 > VILLAGE PROVENÇAL MINIATURE

VISITE D'ENTREPRISES COMPAGNY VISITS

39 > CITÉ DE LA CHAUSSURE
40 > DISTILLERIE 4 VALLÉES

1 DRÔME AVENTURE

Drôme Aventure, La parc Accrobranche du Vercors Sud. Niché dans la vallée de la Drôme le parc vous accueille dans une superbe forêt constituée d'essence atypique tel que des sequoias géants d'Amérique. Au programme 10 parcours pour les plus petits dès l'âge de 3 ans pour les familles et pour les plus sportifs. Un snack vous propose des produits locaux en plaine saison. Découvrez la pratique du canoë sur la rivière Drôme, une des dernières rivière sauvage d'Europe occidentale, plusieurs parcours possibles. Des sorties de canyoning, de via ferrata, d'escalade et de randonnées aventures vous permettront de découvrir les plus beaux endroits sauvages de notre territoires (sorties encadrées par des moniteurs diplômés d'état)

> ***Drôme Aventure, the treetop adventure park in the Southern Vercors.*** *In the Drôme Valley, the park welcomes you to a magnificent forest featuring unique species such as giant American sequoias. On offer are 10 courses for children as young as 3, families, and more athletic adventurers. A snack bar serves local products during peak season. Discover canoeing on the Drôme River, one of the last wild rivers in Western Europe, with several routes available. Canyoning, via ferrata, climbing, and adventure hikes will allow you to discover the most beautiful wild places in our region (outings led by state-certified instructors).*

> ADRESSE / LOCATION

Le Martouret
340, route d'Ausson
26150 Die
+33 (0)6 79 37 18 38

reservation@drome-aventure.com

> HORAIRES / OPENING TIMES

Avril > Juin mer 13h>18h sam et dim 11h>18h
Juil>aout 7/7 10h>19h
Sept>oct mer 13h>18 h sam 11h>18h
(Jours fériés se renseigner)
Apr > June: Wed 1pm>6pm, Sat & Sun 11am>6pm
July > Aug: 7/7, 10am > 7pm
Sept>Oct Wed 1pm>6pm, Sat 11am>6pm
(Please inquire about public holidays)

> TARIFS / FEES

De 10,50 à 70 € / *€ 10.50 to € 70*
Nouveauté > nouveaux parcours de filet géant
New > Discover our new giant net circuit

Plus d'infos / *More information*
drome-aventure.com

AQUARIUM DES TROPIQUES 2

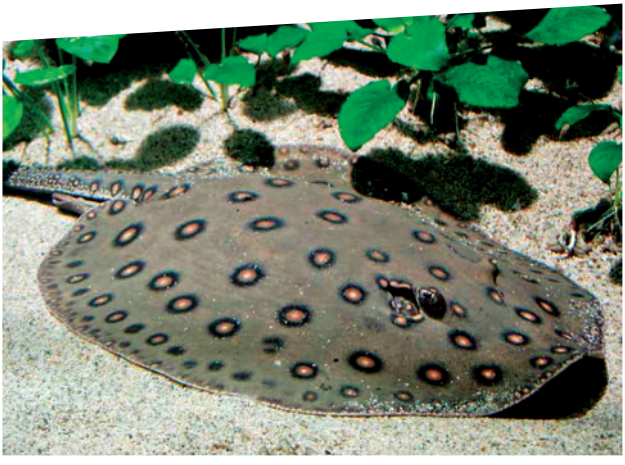

L'Aquarium des Tropiques vous invite à faire le tour du monde en découvrant la vie aquatique des pays tropicaux. Admirez des centaines d'espèces de poissons tropicaux aux multiples couleurs et laissez-vous surprendre par leurs comportements insolites. Bon nombre de petites merveilles n'auront cesse de vous séduire et de vous émerveiller. Afin d'approfondir la découverte des enfants, un livret permet de faire des jeux pendant la visite. Audioguide gratuit FR / EN / DE / NL.

*> **Join the Aquarium des Tropiques for a journey** in discovering aquatic life in tropical countries. Come gaze at hundreds of tropical species of fish boasting a vast array of colours and be delighted by their unusual behavior patterns. Many little wonders will charm and delight you. A discovery booklet is available for children to deepen their curiosity for knowledge. Free audioguide FR / EN / DE / NL.*

> ADRESSE / LOCATION

23, route de Crest - 26400 Allex
+33 (0)4 75 62 62 11
contact@aquarium-des-tropiques.com

QUALITÉ TOURISME

> HORAIRES / OPENING TIMES

7/7 sauf 25/12 & 01/01 13h30-18h
Juillet > août 10h-19h
7/7 except 25/12 & 01/01 1:30pm-6pm
Jul 1 > Aug 31 10am-7pm

> TARIFS / FEES

Adulte 10,50 € / *Adult € 10,50*
Enfant de 3 à 15 ans 7,50 €
(Moins de 3 ans gratuit)
Child € 7,50 (under 3 yrs free)
Groupe de 6,50 à 10 €
Group € 6,50 to € 10

Plus d'infos / *More information*
aquarium-des-tropiques.com

3 CANOË DRÔME

À la fois alpine et provençale, la rivière Drôme, dernière rivière torrentielle sauvage d'Europe, possède une biodiversité remarquable. Accessible à tous, elle offre des parcours canoë de 3 à 49 km. Nos bases vous accueillent au cœur des plus beaux parcours afin de découvrir la rivière sous un angle unique et privilégié pour des sensations inoubliables à partager en famille ou entre amis. À partir de 6 ans, savoir nager.

> ***The Drôme river, last wild torrential river in Europe,*** *has a remarkable biodiversity. Available for all, you can canoe from 3 to 49 km downstream. Our canoe center will help open your eyes to discover the most beautiful sights the river has to offer from a serene and special perspective an unforgettable memory to share with family or friends. From 6 years, to know how to swim.*

> ADRESSES / LOCATION

Base principale / *Main center*
760, route de Crest - 26340 Saillans
+33 (0)4 75 40 60 60

Base annexe / *Second center*
26400 Aouste-sur-Sye
Réservation en ligne uniquement
Only online booking
canoe-drome.com

QUALITÉ TOURISME

> HORAIRES / OPENING TIMES

juil, août 7/7 - avr, mai, juin, sept, 6/7 (sf mardi). *July, August 7/7 - Apr, May, June, Sept, 6/7 (except Tuesdays)*

> TARIFS / FEES

De 16 à 37 € / *€ 16 to € 37*

Plus d'infos / *More information*
canoe-drome.com
contact@canoe-drome.com

Profitez d'une nature préservée dans le Vercors, et de panoramas d'exception comme au belvédère des vautours : nouveauté 2026 au Col de Rousset. **En été**, de nombreuses activités ludiques et sportives vous sont proposées : balade et télésiège panoramique en montagne, luge sur rail (Unique en Drôme Ardèche), tubing et airbagjump, biathlon d'été, tir à l'arc, trottinette et VTT de descente, balades en VTT et trottinettes électriques… **En hiver,** 52 km de pistes pour du ski alpin et plus de 300 km de pistes pour du ski de fond, du chien de traîneau et des balades en raquettes vous attendent. Accessibles pour tous niveaux et pour toute la famille

> ***Drome mountain*** *resort welcomes you summer, like winter.* ***In summer,*** *many fun and sports activities are offered to you, panoramic chairlift and walk, vulture Lookout, railtrack toboggan (Unique in Drôme Ardèche), tubing and airbagjump, summer biathlon, archery, downhill scooter and VTT or scooter electric ride…* ***In winter,*** *52 km of slopes for downhill skiing and more than 300 km of Nordic slopes for crosscountry skiing, mushing and snowshoeing are waiting for you. Accessible for all levels and for the whole family*

> ADRESSE / LOCATION

6 sites (voir carte see map)
Font d'Urle Col de Rousset,
Espace Poirée
Lus la Jarjatte, Herbouilly
et Grand Echaillon

stations@ladrome.fr

> HORAIRES / OPENING TIMES

Juillet août : Horaires différents selon les sites
À partir de mi décembre jusqu'à mi mars : tous les jours : 9h 17h
July and august: Different opening times
From mid-december to mid-march: 9:00am 5:00pm

> TARIFS / FEES

Retrouvez tous les tarifs sur notre site internet
All our fees on our website

Plus d'infos / More information
lesstationsdeladrome.fr

5 GARE DES RAMIÈRES

Maison de la réserve naturelle, c'est l'espace privilégié à partager en famille pour s'initier à l'environnement, découvrir les espèces et les milieux naturels de la réserve des Ramières… Découvrir, observer, s'amuser sont les mots clés de la visite. Avec les animateurs, découvrez les habitants de la réserve ou partez simplement vous promener à pied ou à vélo le long des sentiers balisés.

> ***The nature reserve's house*** *is a special family place to discover a wild and natural environment with a lot of various wild species. You will observe, discover and play during the visit. With our guides, meet the residents of the reserve or simply go for a walk or a ride along our well-marked paths.*

> ADRESSE / LOCATION

Chemin des fouilles
26400 Allex
+33 (0)4 75 41 04 41
info@lagaredesramieres.com

> HORAIRES / OPENING TIMES

Vacances de Printemps et Automne 7/7 13:30-18:30 / *Easter & autumn holidays 7/7 13:30-18:30*
Juillet>Août 7/7 10:30-12:30 et 13:30-18:30 / *July>August 7/7 10:30-12:30 & 13:30-18:30*
Mai>Juin et Sept>Oct 13:30-18:30 merc. sam. & dim. / *May>June & Sept>Oct 13:30-18:30 Wed Sat & Sun*

> TARIFS / FEES

Entrée gratuite / *free entrance*
Animation nature à partir de 6€ / *nature outings from €6*

Plus d'infos / *More information*
lagaredesramieres.com

AUBERGE DES DAUPHINS

6

Située au cœur de la forêt de Saoû, l'Auberge des Dauphins est une maison de site gérée par le Département de la Drôme. Véritable porte d'entrée du synclinal de Saoû, elle abrite l'exposition permanente « Secrets de forêt » permettant de comprendre toute la richesse de ce site naturel. Durant la saison, sa programmation culturelle invite le public à poursuivre la découverte.

> ***Located in the heart of the Saoû forest,*** *the Auberge des Dauphins is a forest museum. Its permanent exhibition «Secrets of the Forest» allows visitors to understand the richness of this natural site. During the season, its cultural programme invites the public to continue their discovery of the forest.*

> ADRESSE / LOCATION

Forêt de Saoû
26400 Saoû
+33 (0)4 75 76 02 25

aubergedesdauphins@ladrome.fr

QUALITÉ TOURISME

> HORAIRES / OPENING TIMES

Juillet août : mar>dim 11h-18h
Juin Sept : mer>dim 11h-17h
Avril Mai Oct : mer-sam-dim 11h-17h
July August: Tues>Sun 11am - 6pm
June Sept: Wed>Sun 11am-5pm
April May Oct: Wed-Sat-Sun 11am-5pm

> TARIFS / FEES

Adulte 5 € / *Adult € 5*
Réduit 4 € / Reduced *€ 4*
Groupe 4 € / Group *€ 4*
Gratuit - 6 ans / *Under 6 yrs free*

Plus d'infos / *More information*
aubergedesdauphins.fr

7 LE ZOO D'UPIE

Ce zoo accueille plus de 700 animaux dans un parc de 6 ha. Des perroquets aux rapaces, des fennecs aux suricates, des tortues aux lémuriens, on rencontre ici plus de 160 espèces. Animaux d'Europe ou exotiques, certaines espèces participent à des programmes de conservation. On trouve aussi une serre tropicale et une aire de jeux gonflables. Un lieu où l'on passe facilement une bonne demi-journée. Possibilité de déjeuner au snack (wee et vacances d'avril à octobre) ou de pique-niquer. Venez assister au vol des rapaces et à l'animation des perroquets (wee et vacances d'avril à octobre), ou encore aux repas des lémuriens et des suricates dès le mois de février dans une ambiance 100 % naturelle.

> ***Upie's zoo hosts more than 700 animals*** *in a 6-hectare park. From parrots to raptors, fennecs to meerkats, turtles to lemurs, we meet more than 160 species here. European or exotic animals, some species participate in a conservation program. There is also a tropical greenhouse and an inflatable play area. A place where you can easily stay for a half day. You can bring your picnic or eat at the snack bar from April to October. Come watch the flight of birds of prey and the entertainment of parrots (from April to October), or the meal of lemurs, pelicans and meerkats, from February, in a 100% natural atmosphere. A magical place in Drôme !*

> ADRESSE / LOCATION

1795, route de montoison
26120 Upie
+33 (0)4 75 84 18 71
zoodupie@gmail.com

QUALITÉ TOURISME

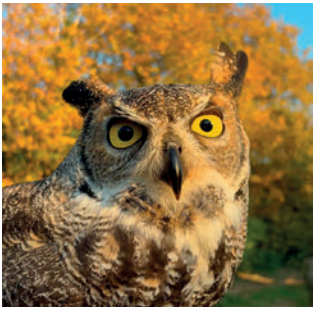

> HORAIRES / OPENING TIMES

Ouvert 7/02/26 > 03/01/27
Fermé les 25/12 et 01/01
Consulter nos horaires zooupie.com
Open 7/02/26 > 03/01/27
Closed 25/12 and 01/01
Consult our opening times zooupie.com

> TARIFS / FEES

Adulte 16,50 € */ Adult € 16,50*
Enfant (3-13 ans) 12,50 €
/ Child € 12,50
Gratuit - de 3 ans */ Under 3 yrs free*
PACK TRIBU : 2 Adultes + 3 Enfants
64€ */ 2Adults & 3 Childs € 64*

Plus d'infos */ More information*
zooupie.com

L'Arbre à Fil, parc de loisirs et d'aventure, célèbre ses 10 ans avec une multitude d'activités pour toute la famille, sportifs ou non. Activités proposées : balançoires géantes, circuits de tyroliennes, parcours dans les arbres, filets bondissants, Ventriglisse, maison penchée, parcours spartiate, courses de petits bateaux, instruments de musique insolites, ateliers créatifs land art, voyages sonores en yourte*, parcours pieds nus, contemplation et plus encore. Restaurant terrasse avec produits locaux. *Durant l'été.Un parc unique en son genre. C'est l'endroit idéal pour se défouler et se détendre.

> ***L'Arbre L'Arbre à Fil – A World of Adventure Awaits!*** *Celebrate 10 years of fun and discovery! Nestled between river and forest, L'Arbre à Fil is the ultimate leisure and adventure park for families, friends, and thrill-seekers alike. You'll find activities to enjoy with or without a harness, all in a breathtaking natural setting.Highlights of the park: Giant swings & thrilling zipline circuits,Tree-top courses & bouncing nets, Water slide & tilted house, Spartan obstacle course & mini boat races, Unusual musical instruments & creative land art workshops, Sound journeys in a summer yurt, Barefoot trails, contemplation zones, and much more! A Unique Experience for All L'Arbre à Fil is unlike any other park.*

> ADRESSE / LOCATION

80 Impasse des tisserands
26190 Saint-Jean-en-Royans
+33 (0)7 78 63 45 15

bigswing@outlook.fr

> HORAIRES / OPENING TIMES

du 1er mai > 27 sept. 2026
Week-ends mai, juin et sept. 13h-18h. Ponts 1°>3 mai, 8>10 mai, 14>17 mai, 23>25 mai.
Ouvert tous les jours 27 juin > 30 août, 10h-19h
May 1 > Sept 27 2026
W.E. may, June and sept. 1pm-6pm.
may 1st>3, may 8>10, may 14>17, may 23>25
Daily opening: June 27 – Aug 30, 10am-7pm

> TARIFS / FEES

De 6€ à 20€ */ €6 to €20*
Prix de groupe et famille
/ group and family prices

Plus d'infos / More information
larbreafil.com

9 DISTILLERIE DU VERCORS

Dans le Vercors, une ancienne magnanerie remplie de tonneaux, des alambics « Belle et Nautilus », un Séquoia géant de 200 ans, une Ours Blanche « Reine », de l'eau pure... c'est un peu de ce que vous découvrirez en venant visiter la Distillerie du Vercors. Depuis 2014, notre équipe distille les whiskys bio Séquoia. Multimédaillés, nos cuvées qui s'adressent à tous les curieux ayant envie de découvrir un whisky unique différent.

> ***In the Vercors,*** *an old silkworm farm filled with barrels, "Belle" and "Nautilus" stills, a 200-year-old giant Sequoia, a white bear named "Reine," and pure water… these are just a few of the things you'll discover when you visit the Distillerie du Vercors. Since 2014, our team has been distilling Séquoia organic whiskies. Winners of multiple awards, our cuvées are crafted for all curious spirits lovers eager to discover a unique and distinctive whisky.*

> ADRESSE / LOCATION

1340, route du Camp d'Ambel
26190 St-Jean-en-Royans
+33 (0)4 28 42 01 85
info@distillerie-vercors.com

QUALITÉ TOURISME

> HORAIRES / OPENING TIMES

Consultez notre site
Visites guidées toute l'année
Fermé le lundi et certains dimanches
Visit our website, closed Sunday / Monday and bank holidays

> TARIFS / FEES

Adulte 14 € / *Adult € 14*
Enfant 7 € / *Child € 7*

Plus d'infos / More information
distillerie-vercors.com

LA CITÉ DU CHOCOLAT VALRHONA

10

La Cité du Chocolat Valrhona est un lieu riche et expérientiel où le chocolat se dévoile, se partage et se déguste ! Les visiteurs viennent découvrir les secrets du chocolat et profiter de cette escale gourmande, pédagogique et multi-sensorielle avec la promesse de vivre un moment de gourmandise en famille ou entre amis. Découvrez une école de pâtisserie, un restaurant et une boutique pour une expérience unique et complète.

> ***The Cité du Chocolat Valrhona*** *is a rich, experiential destination where chocolate is revealed, shared, and savored! Visitors come to discover the secrets of chocolate and enjoy this gourmet, educational, and multi-sensory stopover, with the promise of a delicious moment with family or friends. Explore a pastry school, a restaurant, and a boutique for a unique and complete experience..*

> ADRESSE / LOCATION

12, avenue du Président Roosevelt
26600 Tain-l'Hermitage
+33 (0)4 75 09 27 27
citeduchocolat@valrhona.fr

QUALITÉ TOURISME

> HORAIRES / OPENING TIMES

Ouvert toute l'année
sauf le 1/01; 1/05; 25/12
Open all year around
execepting the 1/01; 1/05; 25/12

> TARIFS / FEES

Adulte 12 €
Enfant (6-12 ans) 9,50 €
Enfant (3-5 ans) 7,50 €
Adult € 12
Child (6-12 yrs) *€ 9,50*
Child (3-5 yrs) *€ 7,50*

Plus d'infos / *More information*
citeduchocolat.com

11 CAVE DE TAIN TERRES DE SYRAH

Au pied du mythique vignoble de l'Hermitage, la Cave de Tain vous invite à visiter ses chais et à suivre la vie d'un grain de raisin depuis la vigne jusqu'au verre. Poursuivez l'expérience et vivez un moment unique avec Terres de Syrah : l'équipe oenotourisme vous emmène en balade à travers les vignes en coteaux. Découvrez les terroirs et appellations de la Drôme à pied, en trottinette électrique tout-terrain ou lors d'une dégustation au sommet de l'Hermitage. Et pourquoi pas naviguer sur le Rhône un verre à la main ?

> ***At the foot of the Hermitage hill,*** *Cave de Tain invites you to come and visit the winery and to follow the life cycle of a grape, from the vineyard to the glass. Enjoy the wine experience with Terres de Syrah, the wine tourism team : whether by foot, all-terrain e-scooter or by boat, just follow the guide through the vineyards and discover one of the region's jewels.*

> ADRESSE / LOCATION

22, route de Larnage
26600 Tain l'Hermitage
+33 (0)4 75 08 91 86
contact@terresdesyrah.com
boutique@cavedetain.com

> HORAIRES / OPENING TIMES

Lundi > Samedi
Janv Fév 10h-12h30 14h-18h30
Mars > Juin 9h-13h 14h-18h30
Juil Août 9h-19h
Sept > Déc 9h-12h30 14h-18h30
Dim & jours fériés 10h-12h30 14h-18h
Fermé *Closed* 1/01 1/05 25/12
Mon > Sat
Jan Feb 10am-12:30am 2pm-6:30pm
Mar > Jun 9am-1pm 2pm-6:30pm
Jul Aug 9am-7pm -
Sept > Dec 9am-1pm 2pm-6:30pm
Sun & bank holidays 10am-12:30am 2pm-6pm

TARIFS / FEES

Visite sur réservation à partir de 16 €
Visit upon reservation starting from € 16

Plus d'infos / *More information*
terresdesyrah.com - cavedetain.com

DOMAINE EYGUEBELLE 12

Implanté à Valaurie, au cœur de la Drôme provençale, Eyguebelle élabore avec passion des sirops et apéritifs de fruits et de plantes.
Venez découvrir l'histoire de l'entreprise et les ateliers de production : de la sélection des ingrédients à la mise en bouteille.
Boutique Domaine Eyguebelle, visite et dégustations gratuites, ouvert 7j/7 de 10h à 18h.

> ***Established in Valaurie, in the Drôme Provençale,*** *Eyguebelle passionately manufactures syrups and aperitifs of fruits and plants.*
Come and discover the history of the Brand and its production workshops : from the selection of ingredients to bottling process.
Domaine Eyguebelle shop, free visit and tasting, open 7 days a week from 10 a.m. to 6 p.m.

> ADRESSE / LOCATION

3, chemin de la Mejeonne
26230 Valaurie
+33 (0)4 75 98 03 80
domaine@eyguebelle.com

QUALITÉ TOURISME

> HORAIRES / OPENING TIMES

7/7 Sept. > Mai 10h-18h
Juin > Août 10h-19h
Fermé 25/12 & 01/01
7/7 Sept > May 10am-6pm
June> Aug 10am-7pm
Closed on 25/12 & 01/01

> TARIFS / FEES

Visite et dégustation gratuites, groupe sur RDV
Free visit and Free tasting, group tours upon reservation

Plus d'infos / *More information*
eyguebelle.com

13 MUSÉOBULLES JAILLANCE

Hum… Ce goût divin fruité qui pétille dans la bouche ! La Clairette de Die a sa marque de qualité, celle de la maison Jaillance. 7 degrés de bonheur et de naturalité suffisent à enchanter le palais. Remontez les couloirs du temps, avec Muséobulles et découvrez l'histoire de la Clairette de Die et celle de la cave à travers cinq périodes marquantes, de l'époque gallo-romaine à aujourd'hui. Dégustation commentée des vins au « Bar à Bulles ».

> Olalala… what a delicious fruity taste tingling in our mouths! *The unique Clairette de Die, has its own hallmark: Jaillance. Experiencing various degrees of joy and taste is more than enough to charm your palate. Let's go back in time with the Muséobulles and discover the history of the cellar and the Clairette de Die through 5 memorable periods starting from Gallo-Roman times to today. Guided wine tasting at the "Bubble Bar".*

> ADRESSE / LOCATION

355, avenue de la Clairette
26150 Die
+33 (0)4 75 22 30 15
accueil@jaillance.com

QUALITÉ TOURISME

> HORAIRES / OPENING TIMES

7/7 10h-12h30 / 14h-18h30
7/7 10am-12:30pm/2pm-6pm
14 juillet > 15 août 9h-19h
Jul 14 > Aug 15 9am-7pm
Visite guidée sur réservation
Guided tours upon reservation

> TARIFS / FEES

5 € (-16 ans gratuit)
Groupe nous consulter
€ 5 (under 16 yrs free)
Group fees? Ask us!

Plus d'infos / *More information*
jaillance.com

HUILERIE RICHARD 14

Depuis 1885, la Maison Richard perpétue la fabrication d'huiles gastronomiques dans la Drôme. À Nyons, nous produisons l'huile d'olive AOP de Nyons et les olives de bouche. À Montoison, les huiles de noix, noisette et colza grillé, sont fabriquées traditionnellement, par broyage à l'aide de meules en granit puis par pression mécanique de la pâte obtenue.

> ***Since 1885, Maison Richard*** *has perpetuated the production of gourmet oils in the Drôme. In Nyons, we produce Nyons PDO olive oil and table olives. In Montoison, walnut, hazelnut and grilled rapeseed oils are traditionally produced by grinding using granite millstones and then by mechanical pressure of the paste obtained.*

> ADRESSE / LOCATION

195, chemin du Grand Pré
26800 Montoison
+33 (0)4 75 25 02 64

69 avenue Frédéric Mistral
26110 Nyons
+33 (0)4 75 26 47 53

contact@huilerie-richard.com

> HORAIRES / OPENING TIMES

Lundi > Samedi 9h-19h
Dimanches Juillet > Août
10h-13h & 14h-18h
Mon > Sat 9am-7pm
Sundays Jul > Aug
10am-1pm & 2pm-6pm

> TARIFS / FEES

Visite libre gratuite / *free visit*
Groupe : Possibilité visite commentée et dégustation des huiles. 3€/pers. nous consulter pour toute demande à tourisme@huilerie-richard.com.
Group : Possibility o f guided tour and oil tasting. € 3/pers. consult us for any request at tourisme@huilerie-richard.com

Plus d'infos / *More information*
huilerie-richard.com

15 MAISON DE LA TRUFFE ET DU TRICASTIN

Plongez dans le secret du cycle biologique de la truffe jusqu'à sa récolte, découvrez ses espèces, comment les cuisiner et les conserver. Vous saurez tout sur ce terroir, 1re région trufficole de France et son histoire, de l'Antiquité à nos jours. La truffe et les truffières du Tricastin sont labellisées site remarquable du goût. Découvrez une sélection de vins de l'AOP Grignan les Adhémar dans notre caveau des vignerons. Possibilité d'achat à prix caveau et dégustation offerte. Situé à deux pas de la Maison de la truffe, le musée d'archéologie tricastine dévoile toute l'histoire du territoire grâce à sa collection labellisée Musée de France.

Dive into the secret biological *cycle of the truffle, from its growth to harvest, discover its species, how to cook and preserve them. You will learn everything about this region, the top truffle-producing area in France, and its history, from Antiquity to the present day. The truffles and truffle fields of Tricastin are officially recognized as a «Site Remarquable du Goût.» Explore a selection of wines from the AOP Grignan-les-Adhémar in our wine cellar. Purchases can be made at cellar prices, with tastings offered. Located just a stone's throw from the Maison de la Truffe, the musée d'archéologie tricastine unveils the entire history of the region through its collection, which is officially recognized as a Musée de France.»*

> ADRESSE / LOCATION

Rue de la république
26130 Saint-Paul-Trois-Châteaux
+33 (0)4 75 96 61 29

contact@epic-sp3c.fr

> HORAIRES / OPENING TIMES

Mardi>Samedi 10h-12h30 & 14h30-18h
ouvert les dimanches de juil/août
et mi-déc>mi-mars de 10h-13h
Tues>Sat 10am-12:30pm & 2:30pm-6pm
Sun july/aug and mid-dec>mid-march
10am-13pm

> TARIFS / FEES

Adulte 5 € / *Adult € 5*
Gratuit pour les enfants / *Free for children*
Réduit 4 € /pers. / *Reduced € 4/pers*

Plus d'infos / *More information*
la-maison-de-la-truffe-et-du-tricastin.fr/www/

La Cité de la Raviole Mère Maury vous propose de découvrir la raviole, du champ à l'assiette, à travers son espace muséographique consacré à l'emblématique spécialité gastronomique du terroir drômois. Implantée à Romans sur Isère, la Cité de la Raviole propose une immersion au cœur de la gastronomie drômoise et de sa spécialité phare : la Raviole du Dauphiné ! Grâce à son parcours muséal interactif pour petits et grands (exposition, quizz, vitrines, visite virtuelle des ateliers de fabrication) la fameuse raviole n'aura plus aucun secret pour vous !

> ***The Cité de la Raviole Mère Maury*** *invites you to discover raviole, from the field to the plate, through its museum space devoted to the emblematic gastronomic speciality of the Drôme region. Located in Romans-sur-Isère, the Cité de la Raviole offers an immersion into the heart of Drôme gastronomy and its agship speciality: the «Raviole du Dauphiné»! Thanks to its interactive museum tour for young and old (exhibition, quiz, showcases, virtual visit of the production workshops) the famous ravioli will no longer hold any secrets for you!*

> ADRESSE / LOCATION

Adresse 33 Bd Gabriel Péri
26100 Romans
+33 (0)4 75 70 03 59

contact@citedelaraviole.com

> HORAIRES / OPENING TIMES

Lundi 9h-12h & 15h-19h
Mardi > Samedi 9h-12h30 & 14h-19h
Dimanche 9h-12h30
Monday 9am-12pm & 3pm-7pm
Tues > Sat 9am-12.30pm & 2pm-7pm
Sunday 9am-12.30pm

> TARIFS / FEES

Visite gratuite et boutique à prix usine.
Free visit and shop at factory prices.

Plus d'infos / More information
citedelaraviole.com

17 LA BISCUITERIE DE PROVENCE

Envie de découvrir notre métier de biscuitier, confiseur & chocolatier ? Plongez dans l'univers de la Fabrique en visitant notre Musée & Parcours découverte ! Entre histoire, vues sur les ateliers, activités ludiques et dégustation, venez passer un agréable moment en famille et terminez par un passage dans notre halle gourmande et salon de thé de 300m2. Vous retrouverez nos 150 recettes maison et bien plus encore…

> ***Do you want to discover our profession of biscuit maker****, sweet confectioner & chocolate maker? Immerse yourself in the world of our family factory by visiting our Museum & Discovery trail! Between history, views of the workshops, fun activities, and tastings, come and have a good time with your family and end with a visit to our gourmet shop & tearoom. You will find our 150 homemade recipes and so much more…*

> ADRESSE / LOCATION

ZA les grands Près
26110 St Maurice / Eygues
+33(0) 4 75 26 02 98

contact@biscuiteriedeprovence.com

QUALITÉ TOURISME

> HORAIRES / OPENING TIMES

Lundi > Samedi 10h-17h30
Lundi > Samedi 10h-18h30 (Avril > Sept.)
Juillet et Août, ouvert 7j/7
Monday > Saturday 10am-5:30pm
Monday > Saturday 10am-6:30pm
(April > Sept.)
July & August, open 7/7

> TARIFS / FEES

Gratuit / Free
Groupe sur réservation 5€
(Cadeau inclus)
Group on reservation €5
(gift included)

Plus d'infos / More information
biscuiteriedeprovence.com

DOMAINE DE MONTINE 18

Domaine viticole familial depuis 1987, le Domaine de Montine vous accueille au cœur de la Drôme provençale pour partager sa passion du vin. Découvrez nos cuvées en blanc, rosé et rouge, dont l'appellation emblématique Grignan-les-Adhémar, lors de dégustations guidées au caveau. Prolongez l'expérience au caveau avec nos visites de cave, dégustations gourmandes et balades au cœur des vignes à pied, à vélo ou en trottibike. Séjournez au domaine dans nos chambres chaleureuses et profitez d'un repas dans notre restaurant, dans un cadre convivial. Vivez l'ambiance unique de nos soirées estivales, notamment les Jeudis en Fête, ainsi que notre grande soirée annuelle ; la soirée food-trucks.

*> **Domaine de Montine, a family-owned wine estate since 1987**, welcomes you to the heart of Provence. Discover our wines through guided tastings at the cellar. Enjoy a cellar tour, gourmet tastings and walk through the vineyards by foot, bike or e-scooter. Stay on the estate in our comfortable rooms and enjoy a meal at our restaurant. Experience our summer events, including "Thursdays in Celebration" and our annual food-truck event.»*

> ADRESSE / LOCATION

Hameau de la Grande Tuilière
26230 Grignan
+33 (0)4 75 46 54 21
contact@domainedemontine.fr

QUALITÉ TOURISME

> HORAIRES / OPENING TIMES

7/7 9h-12h & 14h-19h
Fermé 25/12 & 01/01
Ouvert non stop juillet août de 9h-19h
7/7 9am-12pm & 2pm-7pm
Closed on 25/12 & 01/01
Open non-stop July August from 9am-7pm.

> TARIFS / FEES

visite de cave 5 €
dégustation offerte
Cellar visit €5 tasting offered

Plus d'infos / More information
domaine-de-montine.com

19 NOUGAT LE CHAUDRON D'OR

Le Chaudron d'Or met tout son savoir-faire dans la fabrication traditionnelle de nougat, cette délicieuse gourmandise, spécialité emblématique de la ville. La fabrique au cœur de la ville, perpétue la tradition depuis 1949, en concoctant le véritable Nougat de Montélimar dans ses authentiques chaudrons en cuivre. Pour découvrir l'histoire et les petits secrets de fabrication de ce petit trésor du patrimoine Drômois, le Chaudron d'Or ouvre ses portes aux gourmands.

> ***The «Golden Cauldron»*** *puts all of its knowledge and skills in producing its Nougat the traditional way. This delicious treat is the emblematic specialty of the town of Montélimar. The handcraft manufactory, situated at the center of the city continues the tradition since 1949, concocting the authentic Nougat of Montélimar in its genuine copper cauldrons. To discover the history and the little secrets on the making of this treasure of the local heritage, le Chaudron d'Or is open to the gourmands.*

> ADRESSE / LOCATION

7, rue du 45e régiment de transmission
26200 Montélimar
+33 (0)4 75 01 03 95
courrier@chaudron-dor.com

QUALITÉ TOURISME

> HORAIRES / OPENING TIMES

Lundi > Vendredi 8h-19h
Samedi 9h-19h
Dimanche Mai > Septembre 9h-18h
Monday > Friday 8am-7pm
Saturday 9am-7pm
Sunday May > September 9am-6pm

> TARIFS / FEES

Visite libre gratuite toute la journée
Free visit all day long
Label Entreprise Patrimoine Vivant
Living heritage company label

Plus d'infos / More information
chaudron-dor.com

TOUR DE CREST

Dominant la vallée de la Drôme et la cité de Crest, la Tour de Crest est aujourd'hui le plus haut donjon de France (52 mètres). Devenu prison d'Etat pendant deux siècles, le monument offre un panorama exceptionnel au sommet. A l'intérieur, grâce à des mises en scène et des cellules reconstituées, vous remonterez ses 900 ans d'histoire. A l'aide d'un système audio immersif, vous vous laisserez guider par le Major Montrond, ancien chef de la prison au XVIIIe siècle. Nouveauté : exposition Playmobil. Découvrez les grands moments de l'histoire de la Tour de Crest grâce à des scènes reconstituées en Playmobil.

> ***The Crest Tower:*** *Dominating the Drôme Valley and the city of Crest, the Crest Tower is the highest medieval tower in France (52 meters). This monument was a prison during two centuries. It offers a striking view on it summit. Inside, thanks to stagings of the cell jail and historical reenactments, you will discover the 900 years of the Crest Tower history, visit with an immersive audio system. The Major Montrond, an old head of the prison at the XVIII century, will guide you. New: Playmobil exhibition. You discover the great moments of the Tower history thanks to Playmobil stagings sceneries.*

> ADRESSE / LOCATION

rue de la Tour
26400 Crest
+33 (0)4 75 25 32 53
accueil@tourdecrest.fr

QUALITÉ TOURISME

> HORAIRES / OPENING TIMES

Juil. Août 9h30-19h
Avr., mai, juin & sept. 10h-19h
Oct. & vacances scolaires 10h-18h
Week-end janv>mars, nov>déc 10h-18h
Jul Aug 9.30am-7pm
Apr, May,Jun & Sept 10am-7pm
Oct & school holidays 10am-6pm
Week end Jan>March, Nov>Dec 10am-6pm

> TARIFS / FEES

Adulte 10 € */ Adult € 10*
Ado (10-17 ans) 6 € */ Teen € 6*
Enfant (6-9 ans) 4 € */ Child € 4*
+ 1€ juil/aout */ + € 1 Jul/Aug*

Plus d'infos */ More information*
tourdecrest.fr

21 CHÂTEAU DE GRIGNAN

Visitez le palais du gouverneur du Roi Soleil et de la plus jolie fille de France, où séjourna l'illustre marquise de Sévigné. Panorama époustouflant sur la Provence et les lavandes. En 2026, célébration des 400 ans de la Marquise et nouveau parcours de visite dédié au 17e siècle.

> ***Visit the palace of the Roi Soleil's governor*** *and the most beautiful girl in France, where the illustrious Marquise de Sévigné once stayed. Breathtaking views of Provence and the lavender fields. In 2026, celebrate the 400th anniversary of the Marquise and enjoy a new tour dedicated to the 17th century*

> ADRESSE / LOCATION

23 rue Montant au Château
26230 Grignan
+33 (0)4 75 91 83 50

QUALITÉ TOURISME

> HORAIRES / OPENING TIMES

Ouvert toute l'année, de février à la fin des vacances de Noël
Open all-year-round from February until the end of Christmas Holidays.

> TARIFS / FEES

Visite libre de 6 à 10€ (gratuit - 12 ans)
Visites guidées et animations famille selon programmation.
Visit on your own, from € 6 to € 10 (free under 12 yrs). Guided tours and family events as programmed.

Horaires et tarifs détaillés sur
chateaudegrignan.fr
+33 (0)4 75 91 83 50
leschateaux@ladrome.fr

CHÂTEAU DE MONTÉLIMAR 22

Pénétrez dans une citadelle surprenante, témoin de la puissante famille des Adhémar qui donna son nom à la ville. Une expérience divertissante et conviviale autour du Moyen Age, à vivre avec des yeux d'enfants.

> ***What a surprising citadel!*** *Montélimar castle was home of the influential Adhémar family – the city was eventually named after them. Plunge into Middle Ages' daily life with a visit that brings a refreshing and kids-friendly experience.*

> ADRESSE / LOCATION

24 rue du Château,
Plateau de Narbonne
26200 Montélimar
+33 (0)4 75 00 62 30

> HORAIRES / OPENING TIMES

Ouvert toute l'année, des vacances d'Hiver aux vacances de Noël. Consultez les horaires annuels sur chateaudemontelimar.fr
Open all year round, from winter holidays to Christmas holidays. More info on chateaudemontelimar.fr

> TARIFS / FEES

Visite libre de 4 à 6€ (gratuit - 12 ans)
Visites guidées et animations famille selon programmation.
Visit on your own, from € 4 to € 6 (free under 12 yrs). Guided tours and family events as programmed.

Plus d'infos / *More information*
chateaudemontelimar.fr

CHÂTEAU DE SUZE-LA-ROUSSE 23

Passez la porte d'une impressionnante forteresse et admirez sa cour d'honneur Renaissance et ses décors raffinés. Découverte ludique de son vaste parc boisé et de ses appartements.

> ***Step through the gates of this rather impressive stronghold*** *and there you are: the Renaissance court yard with its delicate decors is yours! The recreative park filled with ancient trees and the castle's apartments await your visit.*

> ADRESSE / LOCATION

Le village
26790 Suze-la-Rousse
+33 (0)4 75 04 81 44

> HORAIRES / OPENING TIMES

Ouvert toute l'année, des vacances d'Hiver aux vacances de Noël. Consultez les horaires annuels sur chateaudesuzelarousse.fr
Open all year round, from winter holidays to Christmas holidays. More info on chateaudesuzelarousse.fr

> TARIFS / FEES

Visite libre de 6 à 8€ (gratuit - 12 ans)
Visites guidées et animations famille selon programmation.
Visit on your own, from € 6 to € 8 (free under 12 yrs). Guided tours and family events as programmed.

Plus d'infos / *More information*
chateaudesuzelarousse.fr

24 MAISON DE LA CÉRAMIQUE

Grès, faïence, porcelaine sont autant de mots représentant des objets en céramique que nous utilisons tous les jours. Découvrez l'histoire de la céramique en Drôme des Collines. La matière, la fabrication, le décor des céramiques, et leurs multiples utilisations n'auront plus de secret pour vous ! Exposition permanente, expositions temporaires, visites découvertes, ateliers en famille et démonstrations de savoir-faire. Créations d'artisans potiers en vente dans la boutique.

*> **Sandstone, earthenware and porcelain** are all the words that describe the ceramic objects we use every day. Come discover ceramic history in Drôme des Collines. Material, manufacture, ceramic sets and their many uses will no longer be a secret to you! Permanent and temporary exhibitions, trips to discover and watch know-how displays. Potter's handmade creations are available to buy at the shop.*

> ADRESSE / LOCATION

Place du 8 mai 1945
26240 Saint-Uze
+33 (0)4 75 03 98 01

contact@territoire-ceramique.com

> HORAIRES / OPENING TIMES

MARS, AVRIL, OCTOBRE ET NOVEMBRE
du lundi au vendredi, 14h-18h
/ From Monday to Friday, 2pm-6pm
MAI, JUIN, JUILLET, AOUT, SEPTEMBRE ET DECEMBRE
du mercredi au dimanche, 14h-18h / *From Wednesday to Sunday, 2pm-6pm*
Visites groupes et ateliers scolaires toute l'année sur réservation / *Group tours and workshops all year round by reservation*

> TARIFS / FEES

Adulte 5 € */ Adult € 5.*
Enfant 3 € */ Child € 3*
Pass famille 11 € */ Family pass € 11*
Groupe 5,5 € pers. */ Group € 5,5*

Plus d'infos / *More information*
territoire-ceramique.com

MUSÉE DE LA PRÉHISTOIRE 25

En pleine nature, autour du site archéologique de taille de silex classé monument Historique, venez à la rencontre des femmes et des hommes qui ont parcouru le massif du Vercors à la Préhistoire. Vous observerez les gestes ancestraux lors d'une démonstration de taille de silex et pourrez expérimenter les techniques de feu, chasse, parure lors des ateliers de l'été. En 2026, découvrez notre nouvelle scénographie encore plus interactive.

In the heart of nature, *surrounding the archaeological flint-knapping site listed as a Historic Monument, come and meet the women and men who once roamed the Vercors massif in Prehistory. You will observe age-old skills during a flint-knapping demonstration and try your hand at fire-making, hunting, and ornament-making techniques during the summer workshops. In 2026, discover our new, even more interactive scenography.*

> ADRESSE / LOCATION

Musée de la préhistoire- 600, l'Hâle
26420 Vassieux en Vercors
+33 (0)4 75 48 27 81
info@prehistoire-vercors.fr

QUALITÉ TOURISME

> HORAIRES / OPENING TIMES

01/04 au 30/06 & 31/08 au 01/11
Mer. > Dim.12h-17h
Juillet/Aout 7/7 10h-18h
01/04 > 30/06 & 31/08 > 01/11
Wed > Sun 12am-5pm
July/Aug 7/7 10am-6pm
Ouvert toute l'année pour les groupes sur réservation. *Open all year round for groups by reservation*

> TARIFS / FEES

Adulte 8 € / *Adult € 8*
Enfant 5 € / *Child € 5*
Famille 21 € / *Family € 21*

Plus d'infos / *More information*
prehistoire-vercors.fr

26 MÉMORIAL DE LA RÉSISTANCE

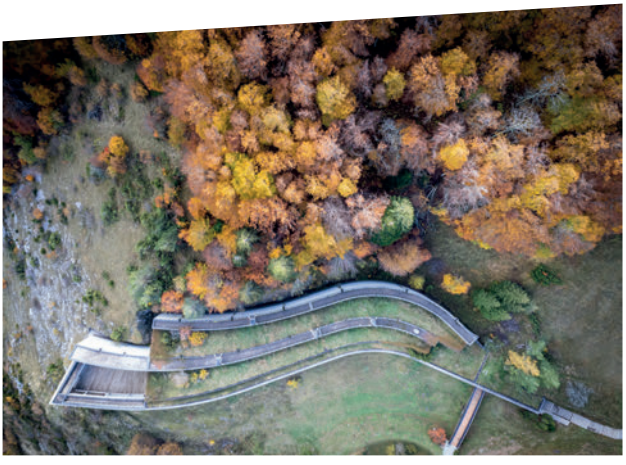

Au col de la Chau, juste au-dessus de Vassieux-en-Vercors, découvrez cette œuvre architecturale d'une grande puissance évocatrice. Le parcours de visite est entièrement renouvelé : une expérience sonore, visuelle, immersive, sensible et ponctuée d'archives inédites, à la découverte de l'histoire de la résistance dans le Vercors. Tour à tour acteur et spectateur, le visiteur est mis en situation, plongé en immersion dans le quotidien des femmes et des hommes qui ont résisté.

> ***Located within a mountain*** *pass called "Le Col de la Chau", above Vassieux-en-Vercors, come visit a fortress and dive into Maquis's everyday life. Follow a symbolic itinerary from shadows to limelight that will make you discover this part of our history. From the belvedere watch this territory facing its history: feel, gather and try to understand the reject and hope message the ones called Maquis fought for.*

> ADRESSE / LOCATION

3425 Col de La Chau
26420 Vassieux en Vercors
+33 (0)4 75 48 26 00
info@memorial-vercors.fr

QUALITÉ TOURISME

> HORAIRES / OPENING TIMES

Oct. > Avril Merc. > Dim. 12h-17h
Mai > Août 7/7 10h-18h
Sept 7/7 10h-17h
Fermé 10/11 > 19/12, 25/12, 01/01
Oct > Apr Wed > Sun 12am-5pm
May > Aug 7/7 10am-6pm
Sept 7/7 10h-17h
Closed 10/11 > 19/12, 25/12, 01/01

> TARIFS / FEES

Adulte 8 € / *Adult € 8*
Enfant 5 € / *Child € 5*
Famille 21 € / *Family € 21*

Plus d'infos / *More information*
memorial-vercors.fr

MUSÉE DE LA RÉSISTANCE 27

Au cœur du Vercors, le musée de la Résistance de Vassieux, créé en 1973 par l'ancien maquisard Joseph La Picirella et rénové en 2010, vous entraîne dans une plongée poignante au cœur de l'histoire héroïque et tragique du Vercors-Résistant. À partir d'une collection d'objets marquants, il retrace le maquis, les combats violents de 1944, puis, après-guerre, la reconstruction et l'émergence d'une mémoire puissante.
Exposition temporaire 2026 : *Se relever, Vercors août 1944 > 1947.*

At the heart of the Vercors, *the Resistance Museum, founded in 1973 by former maquisard Joseph La Picirella and renovated in 2010, immerses visitors in the heroic and tragic history of the Vercors Resistance. Through a remarkable collection of objects, it traces the maquis, the fierce battles of 1944, and, after the war, the reconstruction and the rise of a powerful memory. Temporary exhibition 2026:* Rising Up, Vercors August 1944 > 1947

> ADRESSE / LOCATION

26420 Vassieux en Vercors
+33 (0)4 75 48 28 46
musee-resistance-vassieux@ladrome.fr

> HORAIRES / OPENING TIMES

Juillet > Août 7/7 10h-12h30 & 13h30-18h30 - Avr Mai Juin Sept & Oct 7/7 10h-12h & 14h-18h - Nov Déc Fév Mars mer > dim 14h-17h - Fermé entre les vacances de Noël et les vacances de février
Jul Aug.7/7 10am-12:30pm & 1:30pm-6:30pm
April May Jun Sept Oct 10am-12pm & 2pm-6pm
Nov dec feb march web > sun 2pm-5pm
Closed between Christmas holidays and February holidays

> TARIFS / FEES

Adulte 4€ */Adult € 4*
Famille 10€ */ Family € 10*
Réduit / groupe 3€ */ Group € 3*
Entrée gratuite - de 8 ans / *Free under 8 yrs*
Visite guidée +1€ */ Guided tour +€ 1*
Forfait/*Pass* Mémorial + Musée préhistoire

Plus d'infos / *More information*
ladrome.fr

28 MUSÉE DE LA CHAUSSURE

Un lieu unique qui met le monde à vos pieds ! La riche collection du musée de la Chaussure vous offre un voyage passionnant à travers les continents et les modes. De la sandale égyptienne aux escarpins Louboutin, des chopines vénitiennes aux crampons de M'Bappé, plongez dans l'univers fascinant de la chaussure. Une collection extraordinaire conservée dans un écrin prestigieux ; un ancien couvent de la Visitation installé à Romans-sur-Isère, ville qui doit sa renommée au travail du cuir et de la chaussure. Et prolongez votre visite en parcourant le centre-ville à la découverte des chaussures monumentales !

> ***At the shoe museum,*** *you will travel and discover countless forms of shoes, from the more classical to the more extravagant. This fabulous collection is kept in a prestigious setting, a former convent of Visitation. You can also keep on your experience with the incredible giant shoes into the city.*

> ADRESSE / LOCATION

Rue Bistour (accès piéton uniquement)
26100 Romans
+33 (0)4 75 05 51 81
musee@ville-romans26.fr

QUALITÉ TOURISME

> HORAIRES / OPENING TIMES

Consultez nos horaires sur
www.museedelachaussure.fr
Consult our schedules on
www.museedelachaussure.fr

> TARIFS / FEES

Plein tarif 7,50 € / *Full price € 7,50*
Réduit 4,50 € / *Reduced € 4,50*
Groupe 5,50 € / *Group € 5,50*
Gratuit -18 ans / *Under 18 years free*

Plus d'infos / *More information*
museedelachaussure.fr

MUSÉE DE VALENCE ART & ARCHÉOLOGIE

Embarquez pour 400 000 ans d'histoire, de la Préhistoire à l'art contemporain ! Au cœur du centre historique de Valence, ce musée entremêle les vestiges de l'ancien palais épiscopal avec des extensions contemporaines, dont un belvédère offrant une vue exceptionnelle à 360° sur la vallée du Rhône, les monts d'Ardèche et le massif du Vercors. La section Archéologie retrace l'histoire des peuples ayant occupé la Drôme et la moyenne vallée du Rhône, de la Préhistoire à la période médiévale. La collection Art propose peintures, dessins, sculptures et arts décoratifs, avec comme fil rouge le paysage, depuis son invention au 16e siècle jusqu'à nos jours.

*> **Travel through 400,000 years of history,** from Prehistory to contemporary art! In the heart of Valence, this museum intertwines the remains of the former episcopal palace with contemporary extensions, including a belvedere offering an exceptional 360° view over the Rhône Valley, the Ardèche mountains, and the Vercors mountains. The Archaeology section traces the history of the people who inhabited the Drôme and the middle Rhône Valley, from Prehistory to the medieval period. The Art collection features paintings, drawings, sculptures, and decorative arts, all connected by a central theme: the landscape, from its invention in the 16th century to the present day.*

> ADRESSE / LOCATION

4, place des Ormeaux
26000 Valence
+33 (0)4 75 79 20 80

musee@mairie-valence.fr

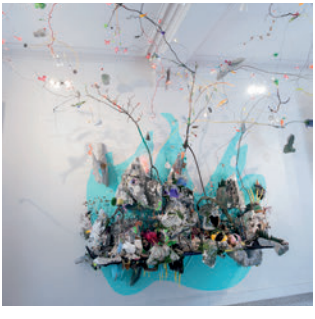

> HORAIRES / OPENING TIMES

Mer. > Dim. 10h-12h30 & 14h-18h
Juillet>août 10h-18h
Fermé les jours fériés
Wed > Sun 10am-12:30pm & 2pm-6pm
July, August > 10am – 6pm
Closed on bank holidays

> TARIFS / FEES

Tarif plein de 6€ à 9€ / Tarif réduit de 4€ à 7€
Full price from € 6 to € 9 / Reduced price from € 4 to € 7 / Gratuit -18 ans / *Under 18 years free*
Visites guidées et animations familles selon programmation / *Guided tours and family events according to program*

Plus d'infos / *More information*
museedevalence.fr

30

GROTTE DE THAÏS

Nichée sous le village de Saint-Nazaire-En-Royans, la Grotte de Thaïs, dévoile un paysage souterrain autrefois envahi par les eaux, aujourd'hui orné de sculptures rocheuses aux pigments naturels. Lieu de vie privilégié des Homo Sapiens, revivez leur histoire et partez à la découverte de « l'os coché », trésor archéologique envisagé comme l'un des premiers calendriers de l'humanité.

> ***Nestled under the village of Saint-Nazaire-En-Royans**, the Cave of Thaïs unveils an underground landscape once under water, now adorned by rock sculptures with natural pigments. Homo Sapiens' privileged place to live, experience their way of life, relive their history and discover the «ticked bone», an archaeological treasure envisioned as one of the first calendars of humanity.*

> ADRESSE / LOCATION

2-3, place des Fontaines de Thaïs
26190 Saint-Nazaire-en-Royans
+33 (0)4 76 64 43 42
contact@visites-vercors.com

QUALITÉ TOURISME

> HORAIRES / OPENING TIMES

11/04 > 30/09
Horaires et réservation sur site Internet / *Departure times and booking can be found online*

> TARIFS / FEES

Visite guidée d' 1 heure/*1 hour guided tour*
Tarifs sur site Internet
Prices can be found online
Forfait visite Thaïs + croisière Bateau à roue
Grotte de Thaïs + cruise on Bateau à roue Pass

Plus d'infos / *More information*
visites-nature-vercors.com

Eveiller votre curiosité, partager vos émotions et nourrir votre imagination ! Explorez L"artsolite, ses expositions, son restaurant, sa boutique, son bar-café et ses jardins, pour un moment à partager en solo, en duo ou en famille, quelque soit votre âge.
L"artsolite, laissez-vous surprendre !

> ***Awaken your curiosity,*** *share your emotions, and feed your imagination! Explore L"artsolite, its exhibitions, restaurant, shop, bar-café, and gardens, for a moment to share alone, as a couple, or with your family, whatever your age.*
L"artsolite, let yourself be surprised!

> ADRESSE / LOCATION

105 Impasse des Tisserands
26190 Saint-Jean-en-Royans
Tel : +33(0)4 58 47 94 79

bienvenue@lartsolite.com

QUALITÉ TOURISME

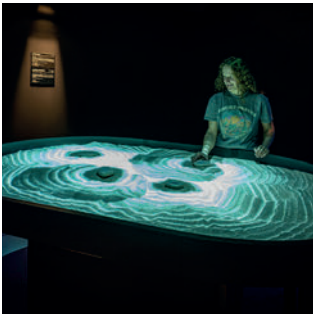

> HORAIRES / OPENING TIMES

Mercredi, Jeudi, Dimanche 10h-18h
Vendredi, Samedi 10h-23h
Toute l'année sauf exceptions
Wed, Thu, Sun 10 am-6pm
Fri, Sat 10am-11pm
All year round with exceptions

> TARIFS / FEES

Adulte 7 € */Adults € 7*
Réduit 5,5 € */ Reduced € 5,5*
Gratuit -7 ans */ Under 7 yrs free*
Visite grande salle exposition payante
Et deux salles en accès libre
Visit to the large exhibition room (paid)
And two rooms with free access

Plus d'infos / *More information*
lartsolite.com

32 LA FERME AUX CROCODILES - RÉSERVE TROPICALE

La Ferme aux Crocodiles vous propose une visite progressive encore plus immersive à travers un parcours enrichi de pontons vitrés et de baies d'observation. Venez découvrir les 600 espèces et variétés de plantes tropicales. Profitez d'une expérience ludique et pédagogique, d'animations et petits nourrissages gratuits. Avec ses 1200 animaux (crocodiliens, tortues géantes, serpents, lézards…) dont 150 oiseaux en vol libre, la Réserve Tropicale est le plus grand parc européen dédié aux reptiles. Prenez le temps d'une visite insolite, dans une serre au climat tempéré toute l'année.

> ***La Ferme aux Crocodiles*** *offers you an immersive, step-by-step tour, enhanced by glass pontoons and observation areas. Come and discover 600 species and varieties of tropical plants. Learn with a fun and educational tour, with free demonstrations and small feedings. With 1200 animals (crocodiles, giant tortoises, snakes, lizards...) including 150 birds in free flight, the Réserve Tropicale is Europe's largest park dedicated to reptiles. Enjoy a visit in a greenhouse with a temperate climate all year round.*

> ADRESSE / LOCATION

395, allée de Beauplan
26700 Pierrelatte
+33 (0)4 75 04 33 73

info@lafermeauxcrocodiles.com

QUALITÉ TOURISME

> HORAIRES des caisses / OPENING TIMES

7/7 dimanches & jours fériés
Mars > Juin 10h-18h
Juillet > Août 9h30-19h
Sept > Oct 10h-18h
Nov > Fev 10h-17h
7/7 Sun & bank holidays
Mar > Jun 10am-6pm
Jul > Aug 9:30am-7pm
Sep > Oct 10am-6pm
Nov > Feb 10am-5pm
Dernières admissions : 1h avant la fin du parcours de visite / *Last admissions 1 hour before The Réserve Tropical closes.*

> TARIFS / FEES

plus d'info / *Find out more on*
lafermeauxcrocodiles.com

PALAIS IDÉAL DU FACTEUR CHEVAL

Monument historique et vivant depuis 120 ans. Le 1er janvier 1905, le Facteur Cheval ouvre les portes de son jardin pour faire découvrir son œuvre. 120 ans plus tard, son Palais idéal est un des monuments les plus populaires de France, unique au monde et travail d'un seul homme. Depuis 1879, et pendant 33 ans, Ferdinand Cheval va réaliser son rêve : construire son propre Palais inspiré de la nature et de pays lointain. Ouvert tous les jours, le Palais idéal frappe désormais par sa popularité et l'enthousiasme de ses visiteurs.

> ***The Palais idéal celebrates its 120th year of opening.*** *On the 1st On January 1905, the Facteur Cheval opened the gates of his garden to showcase his work. 120 years later, his Palais idéal is one of France's most popular monuments, unique in the world and the work of a single man. Since 1879, and for 33 years, Ferdinand Cheval has been making his dream come true: to build his own Palais inspired by nature and faraway places. Now open every day, the Ideal Palace has become hugely popular with its enthusiastic visitors.*

> ADRESSE / LOCATION

8, rue du Palais
26390 Hauterives
+33 (0)4 75 68 81 19
contact@facteurcheval.com

QUALITÉ TOURISME

> HORAIRES / OPENING TIMES

7/7 sauf 15/01 > 31/01
7/7 except 15/01 > 31/01

> TARIFS / FEES

Adulte 10,50 € / *Adult € 10,50*
Enfant 6,50 € / *Child € 6,50*
Réduit 7,50 € / *Reduced € 7,50*

RÉSERVATION OBLIGATOIRE

Plus d'infos / *More information*
facteurcheval.com

34 BATEAU À ROUE

À Saint-Nazaire-en-Royans, le Bateau à Roue vous embarque pour une croisière panoramique inoubliable sur la Bourne et l'Isère. Découvrez la vie des mariniers d'antan, admirez la faune et la flore locales et profitez d'un panorama exceptionnel sur le Vercors. Nouveauté 2025, reconduites en 2026, les croisières ornithologiques, animées par Jean-Christophe Cordara (ornithologue naturaliste passionné et passionnant de l'association Inffauna), vous permettent d'observer les oiseaux du territoire et de mieux comprendre cet écosystème préservé. Une escapade apaisante et instructive, à partager en famille ou entre amis (conseillée à partir de 10 ans).

> ***In Saint-Nazaire-en-Royans,*** *the Paddlewheel Boat takes you on an unforgettable panoramic cruise along the Isère and the Bourne rivers. Discover the lives of the boatmen of the past, admire the local wildlife and plant life, and enjoy exceptional views of the Vercors.New in 2025, continued in 2026: the ornithology cruises led by Jean-Christophe Cordara (a passionate and fascinating ornithologist from the Inffauna association) allow you to observe the region's bird-life and gain a deeper understanding of this preserved ecosystem. A relaxing and educational outing to enjoy with family or friends (recommended for children aged 10 and over).*

> ADRESSE / LOCATION

2-3, place des Fontaines de Thaïs
26190 Saint-Nazaire-en-Royans
+33 (0)4 76 64 43 42

contact@visites-vercors.com

QUALITÉ TOURISME

> HORAIRES / OPENING TIMES

11/04 > 30/09
Horaires et réservation sur site Internet / *Departure times and booking can be found online*

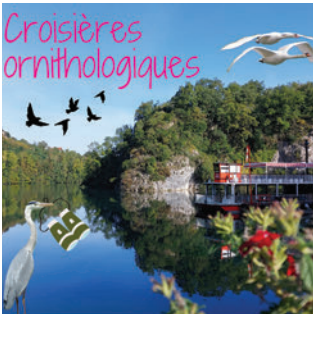

> TARIFS / FEES

Croisière d'1h30 / *1h30 cruise*
Tarifs sur site Internet
Prices can be found online
Forfait croisière & Grotte de Thaïs
Cruise + Grotte de Thaïs Pass

Plus d'infos / *More information*
visites-nature-vercors.com

Naviguez sur le Rhône et laissez-vous émerveiller ! Le catamaran éco-responsable «Canotiers» vous invite à vivre une expérience unique au fil des eaux de ce fleuve majestueux, entre vignes verdoyantes et châteaux historiques. En journée, profitez de nos cyclo-croisières : embarquez gratuitement vos vélos pour explorer la beauté du Rhône, les impressionnantes grandes écluses et les itinéraires emblématiques de la Véloroute ViaRhôna et de la Dolce Via. Le soir, laissez-vous enchanter par notre Sunset Tour, une escapade magique au coucher du soleil avec une boisson offerte. Pour une soirée inoubliable, optez pour le Dîner-Croisière et savourez un repas d'exception tout en admirant les lumières du Rhône. Rejoignez-nous pour une parenthèse hors du temps et une expérience respectueuse de l'environnement.

> ***Sail on the Rhône and be amazed!*** *Step aboard the eco-friendly catamaran Canotiers and discover the beauty of the Rhône, surrounded by vineyards and castles. During the day, enjoy our Cyclo-Cruises, which carry your bikes for free, giving you the chance to explore the wonders of the Rhône, its impressive locks, and iconic bike routes like the ViaRhôna and Dolce Via. In the evening, be enchanted by the magic of our Sunset Tour, including a complimentary drink, or indulge in a memorable experience with our Dinner Cruise on the water. Your adventure begins here, where nature, calm, and pleasure come together!*

> ADRESSE / LOCATION

Embarcadères : Valence/Tournon/St-Vallier
Passageway: Valence/Tournon/St Vallier
+33 (0)6 44 30 79 76

info@canotiersboatnbike.com

> HORAIRES / OPENING TIMES

Ouvert de mi Avr > mi Oct.
Plusieurs horaires départs
Open from mid-April > mid-October
Several departure times

> TARIFS / FEES

Tarif différents selon les croisières
Different prices depending on the cruises

Plus d'infos / *More information*
canotiersboatnbike.com

36 PALAIS DES BONBONS DU NOUGAT ET DES SOUVENIRS

Visite multi-musées pour toutes générations : Bonbons, Jouets, Santons, Poupées, Musée de la N7, Fabrique artisanale de Nougat, Ville en briques Légo, Village de Monsieur Bonbec, Trains de Santa Fé… et + encore !
NOUVEAUTE 2026 : La Patrouille de France
Boutique en accès libre, Badaboum jeux indoor, espace extérieur (resto, pic-nic, mini-ferme), parking couvert, bornes recharge électrique

> ***Multi-museum visit for all generations:*** *Sweets, Toys, Santons, Dolls, N7 Museum, Artisanal Nougat Factory, Lego brick city, Mr Bonbecs' village, Santa Fé's Trains... and more*
NEW 2026 : The French Air Force
Shop in free access, Badaboum indoor games, outdoor area (restaurant, picnic, mini-farm), covered parking, electric charging station

> ADRESSE / LOCATION

100, route de Valence
26200 Montélimar
+33 (0)4 75 50 62 66
contact@palais-bonbons.com

QUALITÉ TOURISME

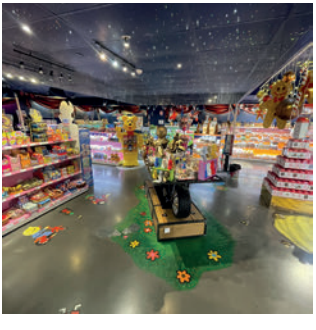

> HORAIRES / OPENING TIMES

Toute l'année 7/7 Lundi 14h-18h30
Mardi > Dim 10h-12h30 & 14h-18h30
Vacances scolaires zone A 10h-19h
All year 7/7 Monday 2pm-6:30pm
Tues > Sun 10am-12:30pm
School holidays 10am-7pm

> TARIFS / FEES

Visite payante dès 3 ans
Boutique en accès libre et gratuit
Free for under 3-s
Free access to the shop

Plus d'infos / *More information*
boutique en ligne : douceurs-palais.com
Billetterie en ligne
palais-bonbons.com

Immense parc de jeux climatisé (950m²) pour les enfants de 1 à 12 ans. 4 étages de jeux sur 7m de hauteur. Obstacles, tubes, filets suspendus, tour élastique, toboggans, espace « baby » 1-3 ans, … Voitures électriques, snack, mini-ferme, parking couvert, bornes de recharge électrique. Organisation d'anniversaire et d'arbres de Noël.

> ***Huge air-conditioned play park*** *(950m²) for children aged 1 to 12. 4 play floors 7m high. Obstacles, tubes, suspended nets, elastic tower, slides, "baby" area 1-3 years old, etc. Electric cars, snack bar, mini-farm, covered parking, electric charging station.*
Organization of birthdays and Christmas events.

> ADRESSE / LOCATION

100, route de Valence
26200 Montélimar
+33 (0)4 75 50 62 66
contact@palais-bonbons.com

> HORAIRES / OPENING TIMES

Mercredis, samedis, dimanches, jours fériés 10h-18h30
Vacances scolaires zone A 7/7
10h-19h - Dernière entrée 18h !
Wed,Sat, Sun, bank holidays: 10am-6:30pm - School holidays: 7/7 10am-7pm - Last admission 6pm!

> TARIFS / FEES

Voir sur site internet - Option Pack éco avec la visite du Palais des Bonbons
Check on our website - Eco Pack with Palais des Bonbons' visit

Plus d'infos / *More information*
Billetterie en ligne
palais-bonbons.com

38 VILLAGE PROVENÇAL MINIATURE

En Drôme provençale et de plus à Grignan, le village miniature provençal est incontournable. Nous avons, avec des maîtres santonniers, sauvegardé ce que la Provence a de plus beau, de plus vrai, d'authentique et aussi, parfois, de plus surprenant : c'est-à-dire l'homme provençal. Devenu santon, félibre, il chante la Provence, il incarne les gens de son terroir, il est l'ambassadeur de son pays. 600 m2 et 1 200 sujets, inscrits au record du Guinness.

> ***In Provencal Drôme*** *and most of all in Grignan, the Provencal model village is a must see. With the help of santons masters, we have kept what is the most beautiful, true and authentic in Provence, and sometimes most surprising: the Provencal Man. As he became a Santon, he sings Provence and represents people from the terroir, he is the reflecting spirit of his country. Covering 600m2 and 1200 topics, this tour is recorded in the Guiness World Records.*

> ADRESSE / LOCATION

26230 Grignan
+33 (0)4 75 46 91 68
levillageminiaturedegrignan@orange.fr

QUALITÉ TOURISME

> HORAIRES / OPENING TIMES

Janv > Mars Lundi Mer. Jeudi & Vend. 14h-18h
Samedi, dimanche et jours fériés 10h30-12h & 14h-18h
Avril > Déc. 7/7 10h-12h & 14h-18h30
14/07 > 31/08 7/7 10h-19h
Jan > Mar Mon Wed Thurs & Fri 2pm-6pm / Sat. Sun & bank holidays 10:30am-12pm & 2pm-6pm
Apr > Dec 7/7 10am-12am & 2pm-6:30pm-14/07 > 31/08 7/7 10am-7pm

> TARIFS / FEES

Adulte 6 € / *Adult € 6*
Enfant 4 € / *Child € 4*
Famille (2ad+2enf) Ad 5,50€ - Enf 3,80€
Family (2Ad+2Child) Ad € 5,50 - Child € 3,80

Plus d'infos / *More information*
village-miniature.fr

CITÉ DE LA CHAUSSURE 39

Plongez dans l'univers de la fabrication de la chaussure à Romans, capitale historique de la chaussure. Ouvert depuis mai 2019, ce lieu unique en France regroupe une boutique de chaussures entièrement fabriquées à Romans et des ateliers de fabrication visitables. Visite incontournable, la Cité de la Chaussure vous permettra de comprendre le lien très fort entre Romans et la chaussure, mais aussi de visiter les ateliers de fabrication pour découvrir ce savoir-faire local historique.

*> **Immerse yourself in the world of shoe manufacturing in Romans**, the historic shoe capital. Open since May 2019, this unique place in France brings together a shoe shop (with shoes entirely made in Romans) and visitable manufacturing workshops. A must visit, the Cité de la Chaussure will allow you to understand the very strong link between Romans and shoes, but also to visit the manufacturing workshops to discover this historic local know-how.*

> ADRESSE / LOCATION

36, place Jean Jaurès
26100 Romans
+ 33 (0)4 75 48 41 58

contact@citedelachaussure.fr

QUALITÉ TOURISME

> HORAIRES / OPENING TIMES

Magasin Lundi > Samedi : 10h-19h
Store *Monday > Saturday 10am-7pm*
Visites guidées : Infos et réservations
Office du tourisme 04 75 02 28 72
Guided tours, Romans tourist office
04 75 02 28 72

> TARIFS / FEES

Adulte 7€ */ Adult € 7*
Enfant +7 ans 5€*/ Child +7 years € 5*
Groupe : Ad6€ Enf4€ */ Group Ad€ 6 Child € 4*
1 gratuité toutes les 20 personnes
1 free every 20 people

Plus d'infos / More information
citedelachaussure.fr

40 DISTILLERIE DES 4 VALLÉES

Plongez dans l'univers de la lavande au pied du Vercors ! Une expérience sensorielle et pédagogique pour toute la famille. Visite guidée : Découvrez les secrets de la distillation et l'histoire de nos alambics anciens. Ateliers pratiques : Initiez-vous à l'art de la distillation traditionnelle ou explorez les bienfaits des huiles essentielles lors d'ateliers d'aromathérapie. Randonnées estivales : Parcourez nos champs de lavande en fleurs, guidés par nos experts passionnés. Terminez votre visite en explorant notre boutique, où vous trouverez une sélection de produits agricoles et artisanaux.

> ***Immerse yourself in the heart of lavender*** *at the foot of the majestic Vercors and be captivated by its enchanting scent and countless virtues! Enjoy an unforgettable experience through our immersive activities: Guided tour: Discover the secrets of distillation and the history of our ancient stills. Hands-on workshops: Learn the art of traditional distillation or explore the benefits of essential oils during aromatherapy sessions. Summer hikes: Wander through our blooming lavender fields, guided by passionate experts. End your visit in our boutique, where you'll find a curated selection of handcrafted lavender products.*

> ADRESSE / LOCATION

302 chemin des Garandons
26150 Chamaloc
+33 (0)4 75 22 20 14

contact@lavandes.fr

> HORAIRES / OPENING TIMES

Ouvert tous les jours de l'année / *Open every day of the year*

> TARIFS / FEES

Visite guidée / *guided tour*
Animations / *workshops* >
Tarifs sur / *Prices on:*
www.reservation.lavandes.fr

Plus d'infos / More information
lavandes.fr

> NOTES / NOTES

Un accueil et des prestations de qualité

Les sites labellisés s'engagent à vous offrir :

- Un **accueil chaleureux**
- Un **personnel attentif**
- La maitrise des langues étrangères ;
- Des **services personnalisés**
- Des **informations claires**
- Un **confort et une propreté irréprochables**
- Une **découverte authentique** de la destination
- La **prise en compte de votre avis**

Cette démarche, reconnue par l'État, garantit des prestations fiables et un accueil soigné tout au long de votre séjour.

Destination d'Excellence : le nouveau repère qualité

Dès 2027, le label **Destination d'Excellence** remplacera progressivement **Qualité Tourisme®**. Ce nouveau label d'État distingue les professionnels engagés pour offrir une qualité d'expérience exemplaire à leurs visiteurs, tout en renforçant l'écoresponsabilité de leur offre de service.

viSITESenDRÔME : l'engagement qualité

Chaque année, toujours plus de nos sites sont labellisés. Notre ambition : vous offrir une découverte du territoire fondée sur la qualité, la confiance… et le plaisir de vous accueillir.

A Warm Welcome and Quality Services

Labelled sites are committed to offering you:

- *A **warm welcome***
- ***Attentive staff***
- *Proficiency in foreign languages*
- ***Personalised services***
- ***Clear, reliable information***
- ***Impeccable comfort and cleanliness***
- *An **authentic discovery** of the destination*
- ***Consideration of your feedback***

Recognised by the French State, this approach guarantees reliable services and attentive hospitality throughout your stay.

Destination of Excellence: the new quality benchmark

*From 2027, the **Destination of Excellence** label will progressively replace **Qualité Tourisme®**. This new State label highlights tourism professionals committed to delivering an outstanding visitor experience, while strengthening the eco-responsibility of their services.*

viSITESenDRÔME: committed to quality

Each year, more of our sites earn this distinction.

Our ambition: to offer you a discovery of the region built on quality, trust… and the pleasure of welcoming you.

DÉCOUVREZ
TOUTE LA DRÔME
EN UN MAGAZINE

N°3

Crédit photo couverture : Château de Grignan, ®MistralMaxime

GRATUIT DANS LES OFFICES DE TOURISME DE LA DRÔME

DRÔME
C'EST MA NATURE
AGENCE D'ATTRACTIVITÉ

DROME-CESTMANATURE.COM

VISITES EN DRÔME

Les incontournables !

NATURE & AVENTURE *NATURE & ADVENTURE*

1 > DRÔME AVENTURE
2 > AQUARIUM DES TROPIQUES
3 > CANOË DRÔME
4 > LES STATIONS DE LA DRÔME
5 > GARE DES RAMIÈRES
6 > AUBERGE DES DAUPHINS
7 > LE ZOO D'UPIE
8 > L'ARBRE A FIL

GASTRONOMIE & TERROIR *FINE FOOD AND TERROIR*

9 > DISTILLERIE DU VERCORS
10 > LA CITÉ DU CHOCOLAT VALRHONA
11 > CAVE DE TAIN - TERRES DE SYRAH
12 > DOMAINE EYGUEBELLE
13 > MUSÉOBULLES JAILLANCE
14 > HUILERIE RICHARD
15 > MAISON DE LA TRUFFE ET DU TRICASTIN
16 > CITÉ DE LA RAVIOLE
17 > BISCUITERIE DE PROVENCE
18 > DOMAINE DE MONTINE
19 > NOUGAT LE CHAUDRON D'OR

PATRIMOINE & MÉMOIRE *HERITAGE AND REMEMBRANCE*

20 > TOUR DE CREST
21 > CHÂTEAU DE GRIGNAN
22 > CHÂTEAU DE MONTELIMAR
23 > CHÂTEAU DE SUZE LA ROUSSE
24 > MAISON DE LA CÉRAMIQUE
25 > MUSÉE DE LA PRÉHISTOIRE
26 > MÉMORIAL DE LA RÉSISTANCE
27 > MUSÉE DE LA RÉSISTANCE
28 > MUSÉE DE LA CHAUSSURE
29 > MUSÉE DE VALENCE ART & ARCHÉOLOGIE
30 > GROTTE DE THAÏS

SINGULIER & INSOLITE *UNIQUE AND UNUSUAL*

31 > L''ARTSOLITE
32 > LA FERME AUX CROCODILES - RÉSERVE TROPICALE
33 > PALAIS IDÉAL DU FACTEUR CHEVAL
34 > BATEAU À ROUE
35 > LES CANOTIERS DU RHÔNE
36 > PALAIS DES BONBONS DU NOUGAT ET DES SOUVENIRS
37 > BADABOUM JEUX INDOOR
38 > VILLAGE PROVENÇAL MINIATURE

VISITE D'ENTREPRISES COMPAGNY VISITS

39 > CITÉ DE LA CHAUSSURE
40 > DISTILLERIE 4 VALLÉES

visitesendrome.fr

IMPRIM'VERT
ranesacavano.fr - Frédéric Pilloud /Derrière.fr - Crédit photos : Blaise Adilon / Ph. Barret / Luc Bezat / Cyril Crespeau / Jean Delmarty /Thibaut Dureuil / Paul Bertrand Esquel / Régis Fanton / La Ferme aux Crocodiles / Focus Outdoor / Studio Fougeirol / Emmanuel Georges / Jérémy Guillen / Frédéric Hennion / Frederic Jouhanin / Loic Julien / D Lalande / Guillaume Larcy / Claire Matras / Lucie Morallon / studio Odette / Jerem Parandzoo / Lionel Pascale / Antoine Pesch / Jean Robert / Pierre Verrier / Paul Villecourt / Ville de Romans / Lauren Vu - Tarif donné à titre indicatif au 1/01/2026 - Édition 01-2026